







REFERENCIAS

-  PAVIMENTO EXISTENTE
-  PAVIMENTO DEFINITIVO PROYECTADO
-  PAVIMENTO NO DEFINITIVO PROYECTADO
-  SUMIDERO EXISTENTE
-  BADEN SEGUN PLANO TIPO MR-P-11
-  SENTIDO DE ESCURRIMIENTO
-  CORDON CUNETA EXISTENTE
- LC: LARGO DE CUADRA
- 30.76 COTA PAVIMENTO EXISTENTE
- 30.93 COTA PAVIMENTO PROYECTADO

 SPVH Servicio Público de la Vivienda y el Hábitat Entidad Autárquica de la Municipalidad de Rosario		PROMESA III PROGRAMA MEJORAMIENTO DE BARRIOS		 MUNICIPALIDAD DE ROSARIO	
PROYECTO VILLA MORENO OBRAS DE INFRAESTRUCTURA PUBLICA			Nº OBRA S.P.V.H. 10/2014		
		Plano PAVIMENTO		Nº Plano S.P.V.H. F-01	
Proyectista: MR	Aprobado: MR	Dibujo: JG	Rev:		
Archivo: SPV_SVL_10_2014_F_01_VM_Pavimento.dwg	Escala: 1:1000	Fecha: 09/14	A		

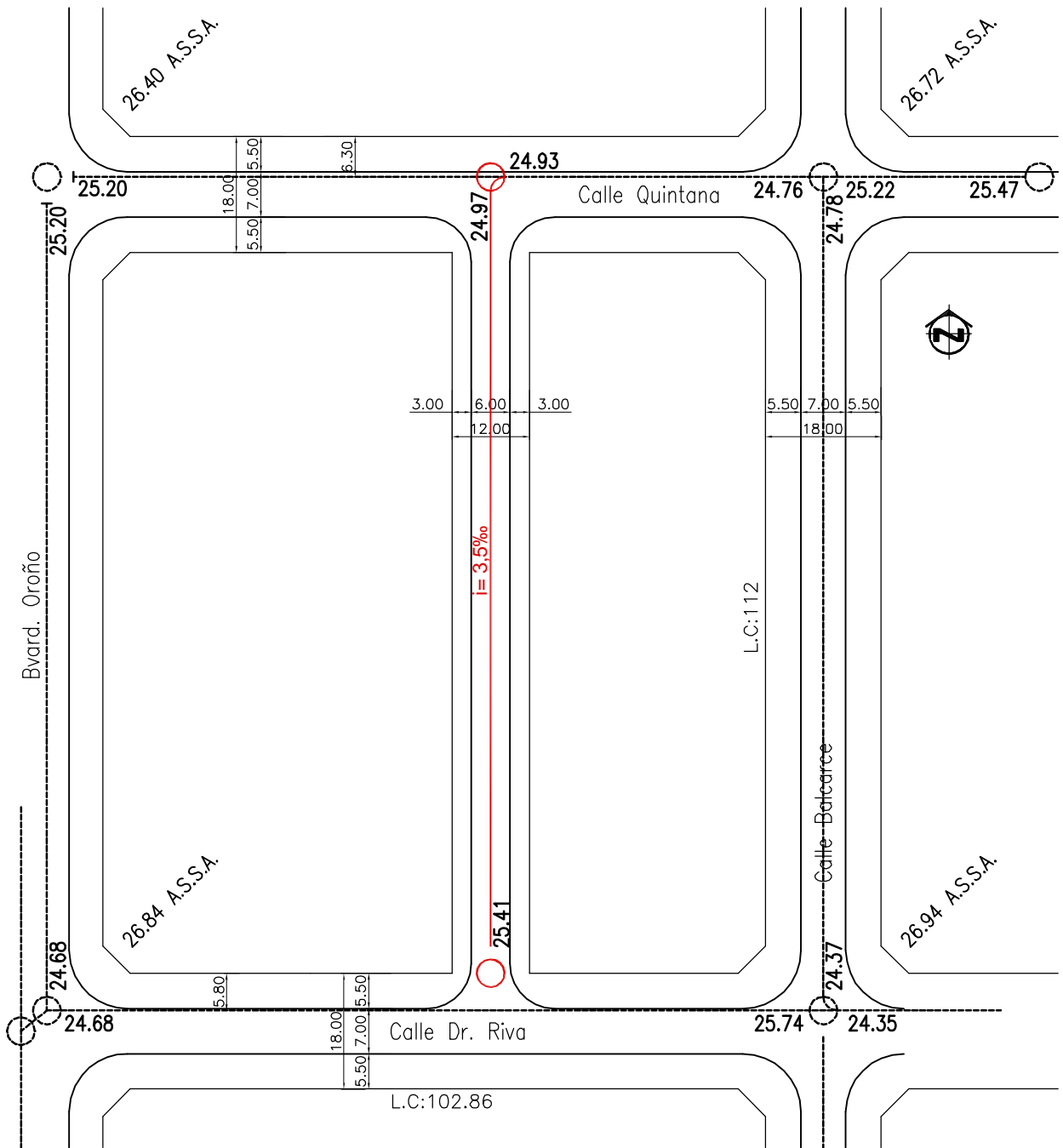

REFERENCIAS

-  CAÑERÍA EXISTENTE
-  CAÑERÍA PROYECTADA
- 27.73 COTAS
-  BOCA DE REGISTRO EXISTENTE
-  BOCA DE REGISTRO A EJECUTAR
-  SECTOR A EJECUTAR

SPVH

Servicio Público de la Vivienda y el Hábitat
Entidad Autárquica de la Municipalidad de Rosario

PROMESA III
PROGRAMA MEJORAMIENTO DE BARRIOS



OBRA

PROYECTO VILLA MORENO
OBRAS DE INFRAESTRUCTURA PÚBLICA

Nº OBRA S.P.V.H.

10/2014



Plano

DESAGÜE CLOACAL

Nº Plano S.P.V.H.

C-01

Proyectista: MR

Aprobado: MR

Dibujo: JG

Rev:

Archivo: SPV_SVI_10_2014_C_01_VM_Cloacal.dwg

Escala: 1:1000

Fecha: 09/14

A